

QUADRO DE ESQUADRIAS					
LEG.	DESCRIÇÃO / MATERIAL	LARGURA	ALTURA	PEITORIL	QUANTID.
P 01	PORTA DE ABRIR EM MADEIRA	0,70m	2,10m	0,00m	2
P 02	PORTA DE ABRIR EM MADEIRA	0,80m	2,10m	0,00m	1
P 03	PORTA DE CORRER 4 FOLHAS	1,90m	2,10m	0,00m	1
P 04	PORTA DE ABRIR VIDRO (BLINDÉX)	1,60m	2,10m	0,00m	1
J 01	JANELA BASCULANTE COM 1 FOLHA	0,60m	0,40m	1,60m	3
J 02	JANELA BASCULANTE COM 3 FOLHAS EM METAL	1,50m	0,80m	1,20m	2

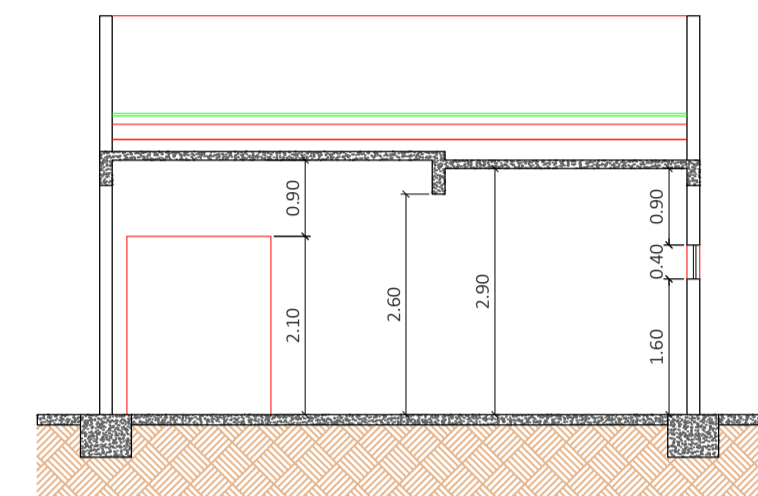

CORTE BB
ESCALA: 1:100

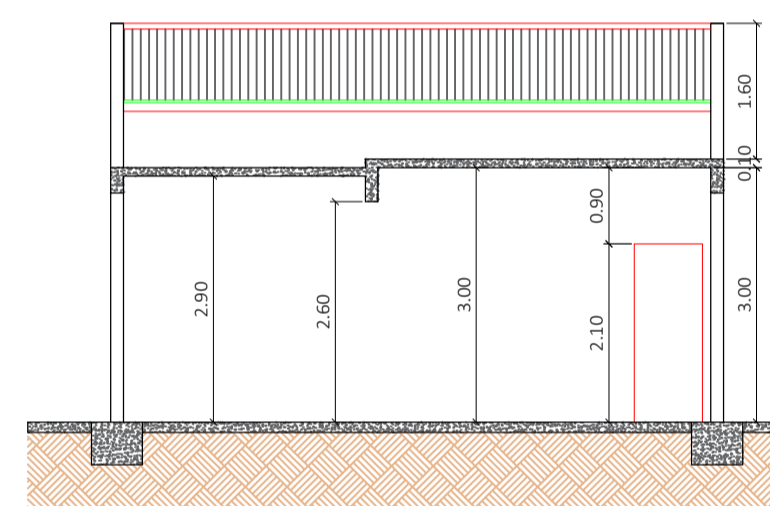

CORTE CC
ESCALA: 1:100

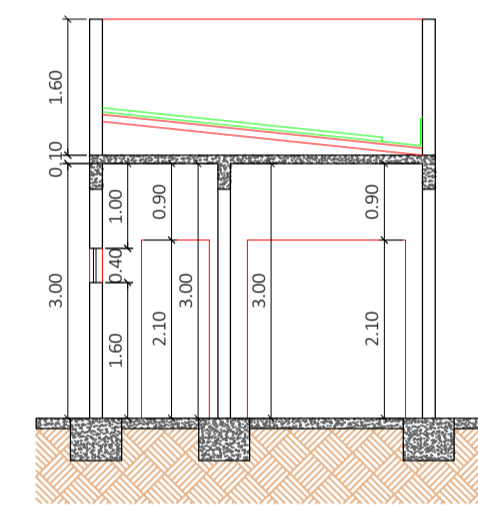

CORTE DD
ESCALA: 1:100

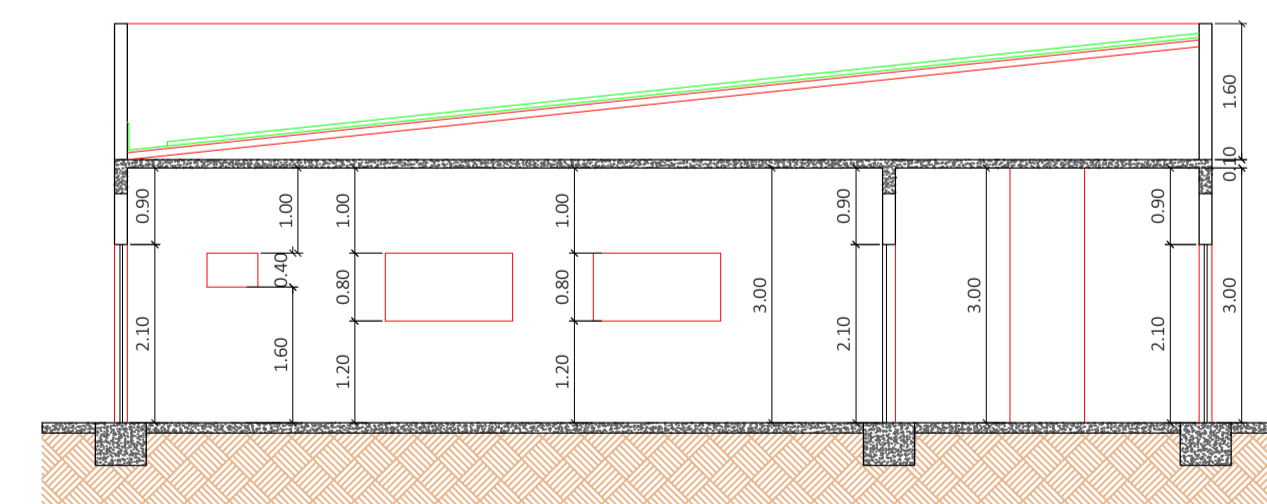

CORTE AA
ESCALA: 1:100

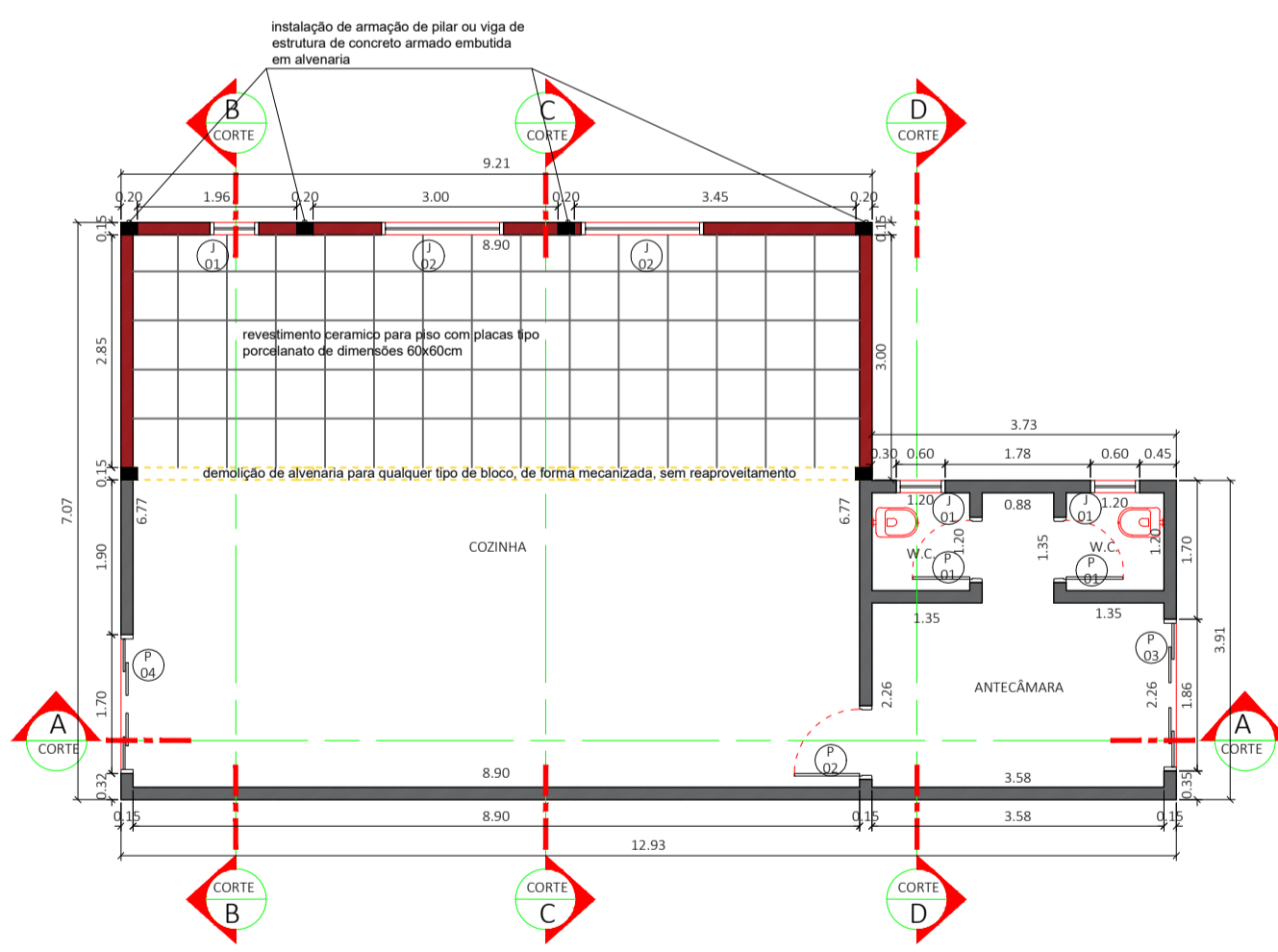

PLANTA BAIXA
ESCALA: 1:100

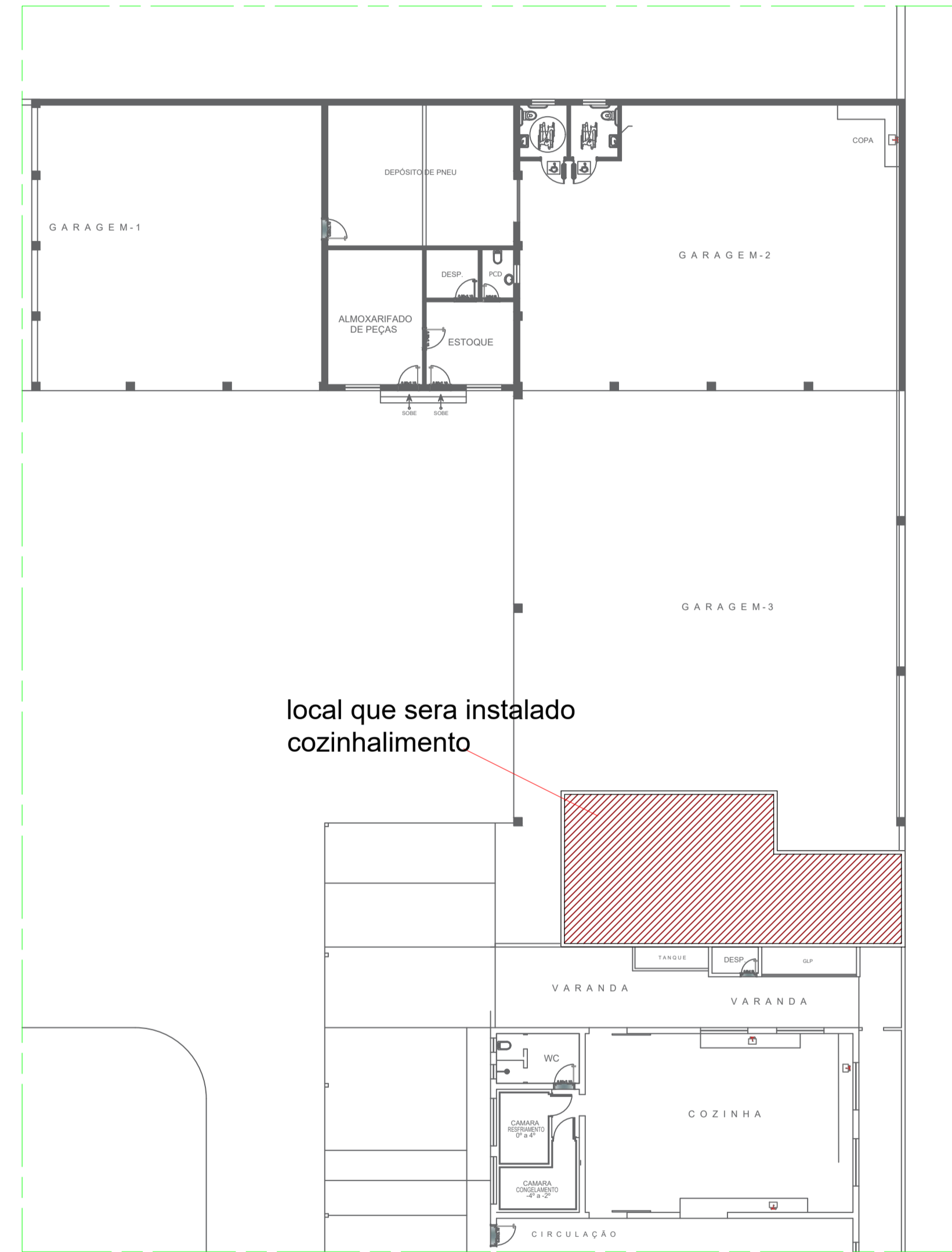

LOCALIZAÇÃO
ESCALA: NA

local que sera instalado cozinhalimento

Obra: Projeto adequação e ampliação de área para o "Cozinha Alimento".
Prop: Prefeitura Municipal de Itirapuã (Prefeito Gerson Luiz Alves)

FOLHA 01

Projeto Arquitetônico - planta baixa e cortes

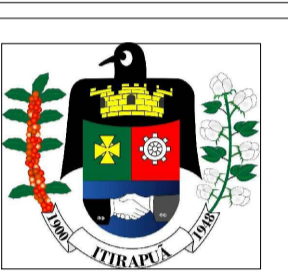

Local: Rua Antônio Alves da Silva, nº 5061.
Bairro: Centro - Itirapuã-S.P.

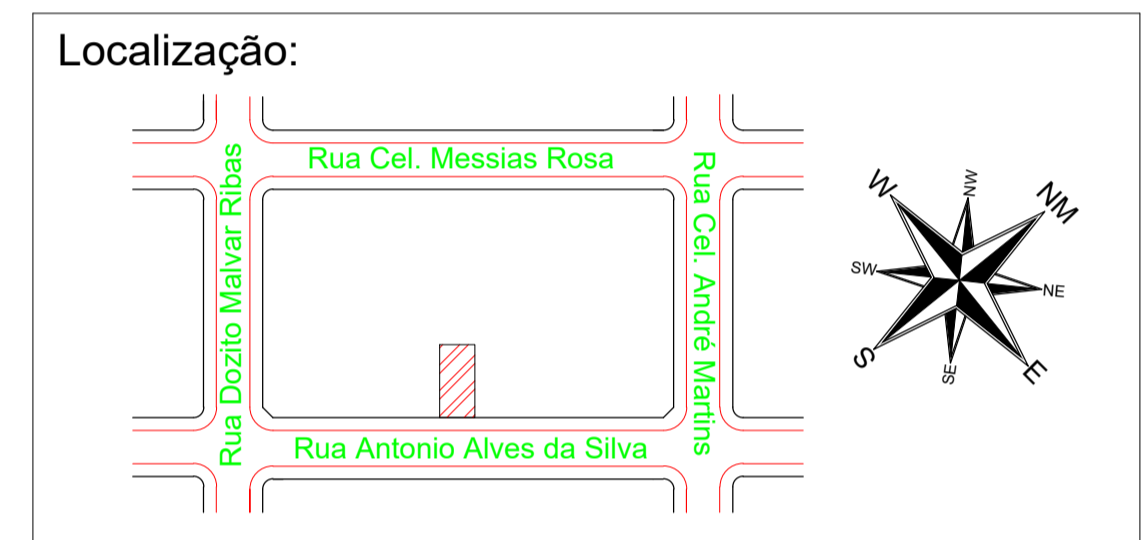

Desenho:
Data: Setembro 2022
Escala: Indicadas
Cadastro:
ART.: Nº

Áreas	m2
Cozinha alimento	79,68

"Declaro que a aprovação deste projeto não implica no reconhecimento por parte da PREFEITURA do direito de propriedade do terreno, e também, para fins de direito, ter ciência de que todo resíduo sólido da construção civil deverá ser encaminhado ao aterro municipal localizado à Rua: Zeferino José dos Prazeres Nº 850 - Jd. Aeroporto I, conforme determina as resoluções CONAMA 307/2002 e SMA 41/2002"

Proprietário	Prefeitura Municipal de Itirapuã (Prefeito Gerson Luiz Alves)
Projeto	FABIANO AMORIM ARQUITETO URBANISTA
Resp. Técnico	FABIANO AMORIM ARQUITETO URBANISTA